



Planimetria accettabile
MINISTERO DELLE FINANZE
DIREZIONE GENERALE DEL CATASTO E DEI SERVIZI TECNICI ERARIALI
ACCERTAMENTO GENERALE DELLA PROPRIETA' IMMOBILIARE URBANA
(R. DECRETO LEGGE 13 APRILE 1939-XVII N. 652)

262168

Planimetria degli immobili urbani denunciati con la Scheda N° 6139398

Comune M.I.L.A.N.O. Ditta Claudio Salvini di Augusta

Via Uberti 12

Segnare cognome, nome, paternità del solo primo intestatario

ACCERTAMENTO GENERALE DELLA PROPRIETA' IMMOBILIARE URBANA
(R. D. L. 13 aprile 1939-XVII, n. 652)

COMUNE
di Milano

Talloncio di riscontro
DELLA
SCHEDA NUMERO

6139398

AVVERTENZA: Il presente talloncio deve essere inserito a cura del dichiarante sulla planimetria (rispondente lo stato immobiliare denunciato con la presente scheda) da presentare al catasto all'art. 7 del R. D. L. 13 aprile 1939-XVII, n. 652.

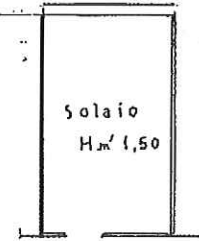

Via del Puzante PIANO III

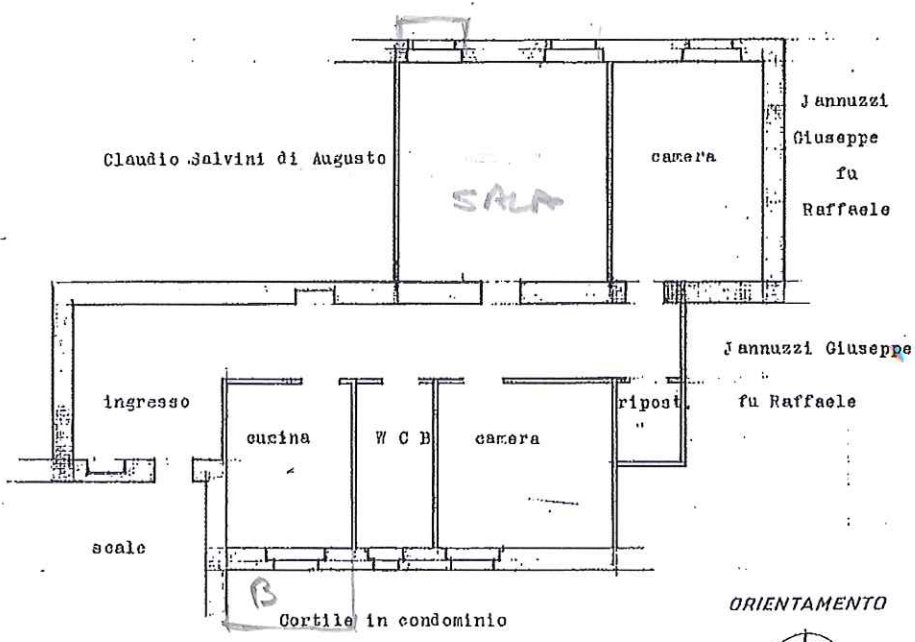

ORIENTAMENTO



SCALA di 1:100

Compilata da:

(Titolo, nome e cognome del Tecnico)

Iscritto all'Albo de
della Provincia di

Data: Firma *Claudio Salvini*

STUDIO IMMOBILIARE
Gioia Bianchi
Corso Indipendenza, 24 - 20129 Milano
Piva 11317460159

ipstr 01

Catasto dei Fabbricati - Situazione al 27/02/2024 - Comune di MILANO(F205) - < Foglio 355 - Particella 480 - Subalterno 22 >
VIA GIULIO UBERTI n. 12 Piano 3 - 5

Ultima planimetria in atti